

Ao

MINISTÉRIO DA INTEGRAÇÃO E DO DESENVOLVIMENTO REGIONAL - MIDR

Companhia de Desenvolvimento dos Vales do São Francisco e do Parnaíba- Codevasf

Secretaria de Licitações e Contratos - PR/SLC

PREGÃO ELETRÔNICO SRP Nº 90011/2025

Processo nº 59500.002446/2025-47-e

Código UASG: 195006

## DECLARAÇÃO

Pelo presente instrumento, a empresa **LIUGONG LATIN AMERICA MAQUINAS PARA CONSTRUÇÃO PESADA LTDA**, inscrita no CNPJ sob nº 11.260.925/0002-79, sediada na Rua Marcio Carlim, nº 270, Parque Industrial, Mogi Iguaçu – SP, vem por meio desta, apresentar as seguintes declarações:

Os equipamentos ofertados pela empresa MPM COMÉRCIO DE MÁQUINAS, PEÇAS E SERVIÇOS LTDA, inscrita no CNPJ n.º 07.734.903/0001-45, **para os itens 03, 04 e 06 – Retroescavadeira, marca LiuGong, modelo 764 A**, possui **LICENÇA PARA USO DA CONFIGURAÇÃO DE VEÍCULO OU MOTOR – LCVM e CERTIFICAÇÃO DA CABINE ROPS/FOPS**, conforme demonstrado abaixo:

### LICENÇA PARA USO DA CONFIGURAÇÃO DE VEÍCULO OU MOTOR – LCVM E COMPROVAÇÃO DE CABINE COM PROTEÇÃO ROPS E FOPS

**Para o item 03, 04 e 06 - Retroescavadeira, marca LiuGong, modelo 764A.**



julho 3, 2025  
CLG764A

5  
Prefácio

## Placas de identificação da máquina e componentes

### Placa de identificação da máquina

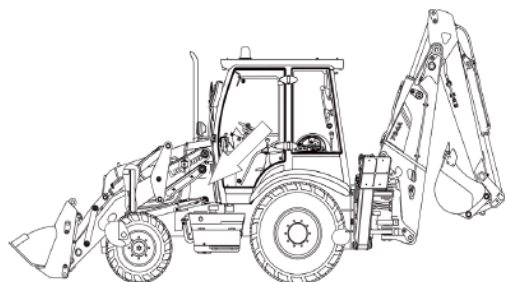

	<b>LIUGONG</b>	<b>RETROESCAVADEIRA</b>
		MODELO <input type="text"/>
PRODUCT IDENTIFICATION NUMBER <input type="text"/>		
POTÊNCIA DO MOTOR		<input type="text"/> kW
PESO DE OPERAÇÃO		<input type="text"/> kg
ANO DE FABRICAÇÃO		<input type="text"/>
Guangxi Liugong Machinery Co., Ltd. Liugong Changzhou Machinery Co., Ltd. No.588 South Yancheng Road, Wujin Hi-Tech Industrial Zone, Changzhou, Jiangsu 213100, P.R. China		

### Placa de FOPS e ROPS

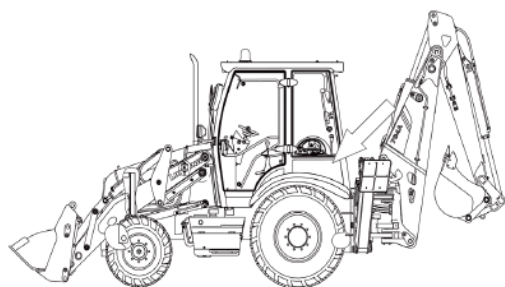

	<b>LIUGONG</b>	<b>FOPS &amp; ROPS</b>
		MODELO <b>JSSRF125</b>
NUMERO DE SERIE <input type="text"/>		
MASSA MÁXIMA RECOMENDADA		<input type="text"/> 9600 kg
PADRÃO		<input type="text"/> ISO 3449 <input type="text"/> ISO 3471
RELATÓRIO DE TESTE		<input type="text"/> 2014-L01-P-0507
Guangxi Liugong Machinery Co., Ltd. Liugong Changzhou Machinery Co., Ltd. No.588 South Yancheng Road, Wujin Hi-Tech Industrial Zone, Changzhou, Jiangsu 213100, P.R. China		



**SERVIÇO PÚBLICO FEDERAL**  
**Ministério do Meio Ambiente**  
**INSTITUTO BRASILEIRO DO MEIO AMBIENTE E DOS RECURSOS NATURAIS RENOVÁVEIS IBAMA**

**Nº 101764**  
**LICENÇA PARA USO DA CONFIGURAÇÃO DE VEÍCULO OU MOTOR - LCVM**  
**Licença válida até 31 de Dezembro de 2025**

O INSTITUTO BRASILEIRO DO MEIO AMBIENTE E DOS RECURSOS NATURAIS RENOVÁVEIS - IBAMA, Autarquia Federal de Regime Especial, vinculado ao Ministério do Meio Ambiente, CONCEDE esta licença para a produção, importação ou comercialização do(s) veículo(s) conforme abaixo:

#### 1 - INTERESSADO:

NOME: LIUGONG LATIN AMERICA MÁQUINAS PARA CONSTRUÇÃO PESADA LTDA.  
CPF/CNPJ: 11.260.925/0003-50  
ENDEREÇO: RODOVIA GOVERNADOR MÁRIO COVAS - Cariacica  
CEP: 29157-100

#### 2 - CONFIGURAÇÃO DO VEÍCULO:

MARCA/MODELO/VERSÃO: I/MR LG/764/A  
COMBUSTÍVEL: DIESEL  
MOTOR: YCA05K110-M300  
FASE DE ATENDIMENTO DO PROCONVE: MAR-1



Declaramos ainda que os equipamentos ofertados possuem as seguintes características técnicas, conforme solicitado no edital:

**Item 03 - Retroescavadeira, marca LiuGong, modelo 764A.**



Retroescavadeira sobre rodas, nova, ano de fabricação corrente, equipada com motor diesel com potência bruta (nominal) de 108 hp, declarado pelo fabricante, tração 4x4, peso operacional de 8.100 kg, cabine fechada ROPS/FOPS (Essas estruturas cumprem com os padrões estabelecidos por órgãos reguladores, como a Organização Internacional de Normalização (ISO)), com ar condicionado de fábrica, com capacidade da caçamba carregadeira de 1,00 m<sup>3</sup> e capacidade da concha de 0,20 m<sup>3</sup> e com profundidade de escavação de 4,44 metros. A máquina está em conformidade com as normas de emissões vigentes no Brasil e será entregue com o tanque de combustível completamente cheio.

Garantia de 12 meses, contada a partir do recebimento definitivo do bem, atestado pelo fiscal com todos os equipamentos e acessórios exigidos pelo Código Brasileiro de Trânsito. A marca ofertada possui Assistência Técnica Autorizada certificada no estado de entrega da máquina. O equipamento ofertado será entregue com a Logomarca da Codevasf em local visível, conforme termo de referência. Será realizada entrega técnica.

#### **Item 04 - Retroescavadeira, marca LiuGong, modelo 764A.**

Retroescavadeira sobre rodas, nova, ano de fabricação corrente, equipada com motor diesel com potência bruta (nominal) de 108 hp, declarado pelo fabricante, tração 4x4, peso operacional de 8.100 kg, cabine fechada ROPS/FOPS (Essas estruturas cumprem com os padrões estabelecidos por órgãos reguladores, como a Organização Internacional de Normalização (ISO)), com ar condicionado de fábrica, com capacidade da caçamba carregadeira de 1,00 m<sup>3</sup> e capacidade da concha de 0,20 m<sup>3</sup> e com profundidade de escavação de 4,44 metros. A máquina está em conformidade com as normas de emissões vigentes no Brasil e será entregue com o tanque de combustível completamente cheio.

Garantia de 12 meses, contada a partir do recebimento definitivo do bem, atestado pelo fiscal com todos os equipamentos e acessórios exigidos pelo Código Brasileiro de Trânsito. A marca ofertada possui Assistência Técnica Autorizada certificada no estado de entrega da máquina. O equipamento ofertado será entregue com a Logomarca da Codevasf em local visível, conforme termo de referência. Será realizada entrega técnica.

#### **Item 06 - Retroescavadeira, marca LiuGong, modelo 764A.**

Retroescavadeira sobre rodas, nova, ano de fabricação corrente, equipada com motor diesel com potência bruta (nominal) de 108 hp, declarado pelo fabricante, tração 4x4, peso operacional de 8.100 kg, cabine fechada ROPS/FOPS (Essas estruturas cumprem com os padrões estabelecidos por órgãos reguladores, como a Organização Internacional de Normalização (ISO)), com ar condicionado de fábrica, com capacidade da caçamba carregadeira de 1,00 m<sup>3</sup> e capacidade da concha de 0,20 m<sup>3</sup> e com profundidade de escavação de 4,44 metros. A máquina está em conformidade com as normas de emissões vigentes no Brasil e será entregue com o tanque de combustível completamente cheio.

Garantia de 12 meses, contada a partir do recebimento definitivo do bem, atestado pelo fiscal com todos os equipamentos e acessórios exigidos pelo Código Brasileiro de Trânsito. A

marca ofertada possui Assistência Técnica Autorizada certificada no estado de entrega da máquina. O equipamento ofertado será entregue com a Logomarca da Codevasf em local visível, conforme termo de referência. Será realizada entrega técnica.

Cariacica – ES, 08 de outubro de 2025.

---

LIUGONG LATIN AMERICA MÁQUINAS PARA CONSTRUÇÃO PESADA LTDA  
Linjun Wang – Administrador Presidente